



入院オリエンテーション

入院オリエンテーション



起床時間

6時



消灯時間

22時

【洗面所使用時間】 6時～22時まで

※夜間は同室者のご迷惑になるため
使用はご遠慮ください

入院オリエンテーション

【食事時間】



朝食
昼食
夕食

8時
12時
18時

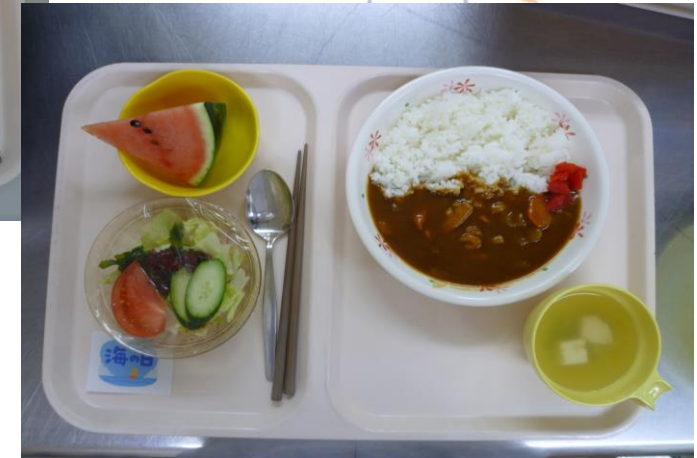

ダイニングでの食事は、感染対策のため現在行っておりません
食事は、お部屋にお持ちします

入院オリエンテーション



【シャワー浴】



手術後は必要時スタッフ
介助でのシャワー浴となります

介助が必要な方

3階→月・木 4階→火・金

1人で入れる方

毎日（事前予約必要）



入院オリエンテーション

【病衣・シーツ交換】



病衣交換 毎日

シーツ交換 週1回

※汚れた時は適宜交換致しますので
スタッフにお声がけください

入院オリエンテーション

【洗濯機・乾燥機】



利用時間 6時半～22時



※使用方法は、洗濯室に掲示してあります
乾燥室もございますので
ご利用ください



入院オリエンテーション

【テレビ】

必ずイヤホンをご使用ください



入院オリエンテーション

【検温】

13時頃に体温の測定を
お願いいたします



看護師が部屋に伺います

前日13時～当日13時までの

尿・便の回数
をお知らせください



入院オリエンテーション



【感染対策ご協力のお願い】



- ・看護師がお部屋に訪室の際には、必ずマスクの着用をお願いします

- ・患者さん同士で、お話を
する際にも、マスクを着用
し、距離を保ちましょう

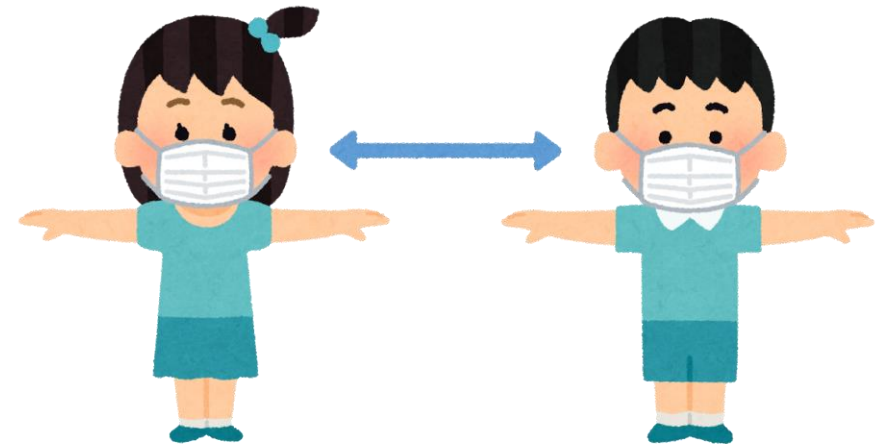

入院オリエンテーション

【売店】

平日9時半～16時半

土日・祝日 定休

入院オリエンテーション



【面会】

2024年10月より一部面会制限解除

月～金（土・日・祝除く）

13時30分～16時30分まで

※成人されているご家族または、身の回りのお世話をされてる方1名まで
守衛室で「面会許可証」をお受け取り下さい

入院オリエンテーション

感染症拡大防止に
ご協力ください



【面会】

- ・ 土、日、祝日、夜間帯でお荷物を預ける場合は、守衛室でお預かりします
 - ・ 外来待ち合いなどでの面会も禁止しております



入院オリエンテーション

【生花について】



- ・ 当院ではアレルギーの関係もあり、
生花・鉢植え・ドライフラワーの
持ち込みを禁止しております
- ・ 密閉された容器に入ったプリザーブドフ
ラワーは持ち込み可能です

入院オリエンテーション

【外出・外泊】



医師の許可を~~受~~・~~得~~る許可願への
記入~~を~~要~~す~~
事前に~~を~~知らせ~~て~~ください

**※新型コロナウイルス感染症対策
のため当面の間禁止しています**

入院オリエンテーション

【電話】



携帯電話の通話は、
同室者のご迷惑となります
電話室をご利用ください

入院オリエンテーション



【喫煙】

敷地内は**全面禁煙**です



- ※喫煙は手術の傷が治りにくくなります
- ※心臓に負担がかかります
- ※血栓ができやすくなります
- ※術後の肺炎が起こりやすくなります

入院オリエンテーション

【喫煙】



敷地内は**全面禁煙**です

- ※医療機器引火の可能性
- ※火災報知機やスプリンクラーの作動

電子タバコも禁止です



入院オリエンテーション



【貴重品】



貴重品や現金の管理には
十分ご注意ください

※紛失時は当院では責任を負いかねます
貴重品BOXを使用してください



横にスライドで閉まる



入院オリエンテーション

【その他】



- ・ 入院中のアルコールやノンアルコール飲料の持ち込みは**禁止**しております



【その他】



- ・ 生ものや痛みやすい
食品の持ち込みはご遠慮ください



- ・ エレベーターは
18時から7時半まで使用
できませんので病棟から
出ないようにしてください

入院オリエンテーション



【その他】

- ・ 病状により部屋移動をお願いする場合があります

- ・ 体温計紛失時は、**4300円**お支払いいただきます

※ 体温計は退院時、お返しく下さい



入院オリエンテーション

【その他】



- ・ 規則を乱したり、他の患者さんへの迷惑行為がある場合、退院していただくことがあります
- ・ 院内において宗教勧誘活動・政治活動は固くお断りいたします

入院オリエンテーション

【転倒・転落予防について】

・履物

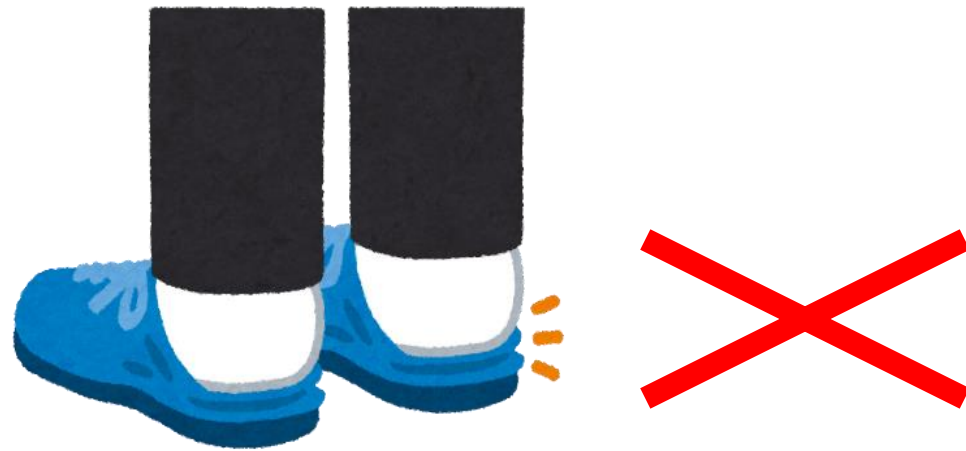

靴のかかとは**踏まず**に履きましょう

【転倒・転落予防について】

・ ベッド周囲での注意



→ ベッドに座りながら床に落ちた物を拾うとずり落ち転倒の危険があります



→ サイドテーブルは動くのでつかまると危険です

【転倒・転落予防】

- ・ ベッド周囲での注意



↑ベッドの上立つ行為は、
転落、大けがの危険があるので
絶対にしないでください



- ・ トイレでの注意

トイレは必ず座ってしましょう

入院オリエンテーション

【転倒・転落予防について】

・歩行器使用時の注意

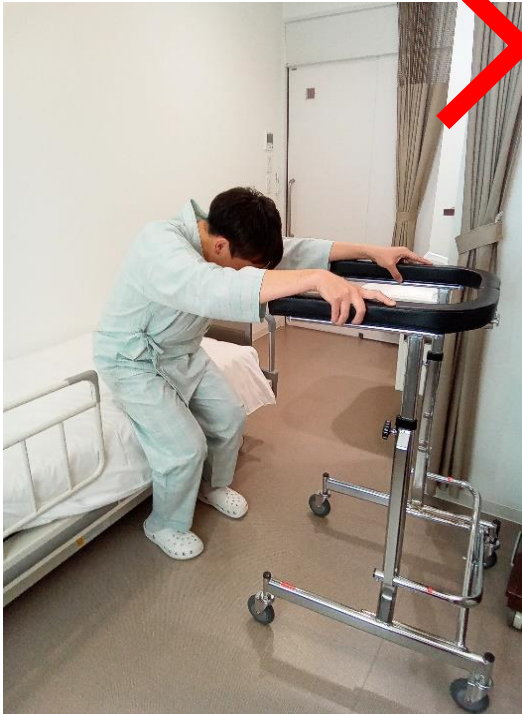

→立ち上がりや座る時に
歩行器につかまると危険です



→歩行器は後ろの支え
が無いいため後ろ向きに
歩くとバランスを崩し
危険です

【転倒・転落予防について】



※立ち上がりや、歩行が不安な時は
ナースコールでお知らせください

思いがけず起こる転倒・転落は完全に防止出来ない事
をご理解ください

万が一、入院中に転倒・転落が発生した場合は連絡先
までご連絡させていただきます

入院オリエンテーション

【皮膚トラブルについて】

- ・手術の後、長い時間同じ姿勢でいると床ずれができる可能性があります

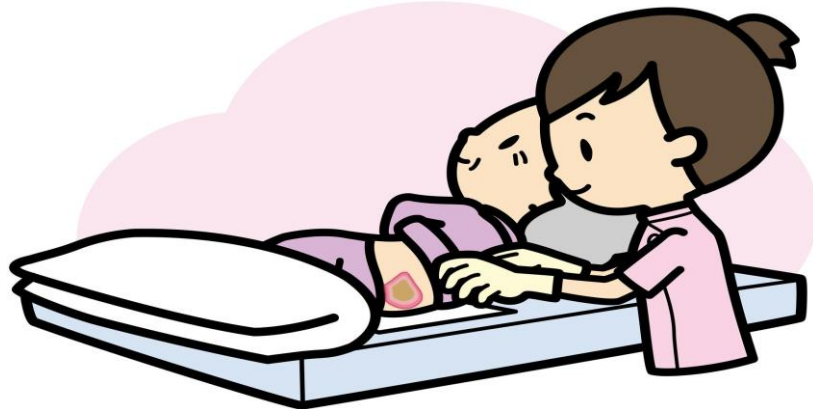

手術後、体の向きを変えたり、膝立などをして、体を動かしましょう

入院オリエンテーション

【皮膚トラブルについて】



テープ剤で皮膚が負けることがあります
痒い、痛い、水ぶくれができた
皮膚の異常があった時は
早めにお知らせください

入院オリエンテーション

もう 【せん妄について】



せん妄は認知症に似た症状を起こす意識障害の一種です。入院している患者様の20～30%に発症すると言われており、誰にでも起こりえるものです。

入院オリエンテーション

もう 【せん妄について】



原因⇒入院による**環境の変化**や、
手術に伴う**心理的ストレス**

当院では入院から手術後2～3日目に
せん妄が起こることが多く
通常**短期間で回復**します。

入院オリエンテーション

もう

【せん妄の症状】

- 落ち着きがなくなる
- 話のつじつまが合わない
- 朝と夜を間違える
- 病院と家を間違える
- 治療していることを忘れてしまう
- 見えないものが見える（幻視）
- 怒りっぽくなる



入院オリエンテーション

【せん妄対策について】



当院では、患者様が安心して治療に専念できるように、安全な環境を整えています。
やむを得ずお部屋を移動したり、頻回訪室することもございますがご了承ください。

入院オリエンテーション

【**静脈血栓塞栓症（エコミークラス症候群）**について】

長時間足を動かさず血液の流れが悪くなると、血液の塊が出来やすくなります。肺や心臓の血管に詰まると危険な場合があります。



入院オリエンテーション

【静脈血栓塞栓症（エコミー クラス症候群）について】

〔予防のためには？〕

- * 水分を多くとる
- * 足首や膝の関節を良く動かす
- * 術後早期から歩く
- * 弾性ストッキングを履く（医師の指示）

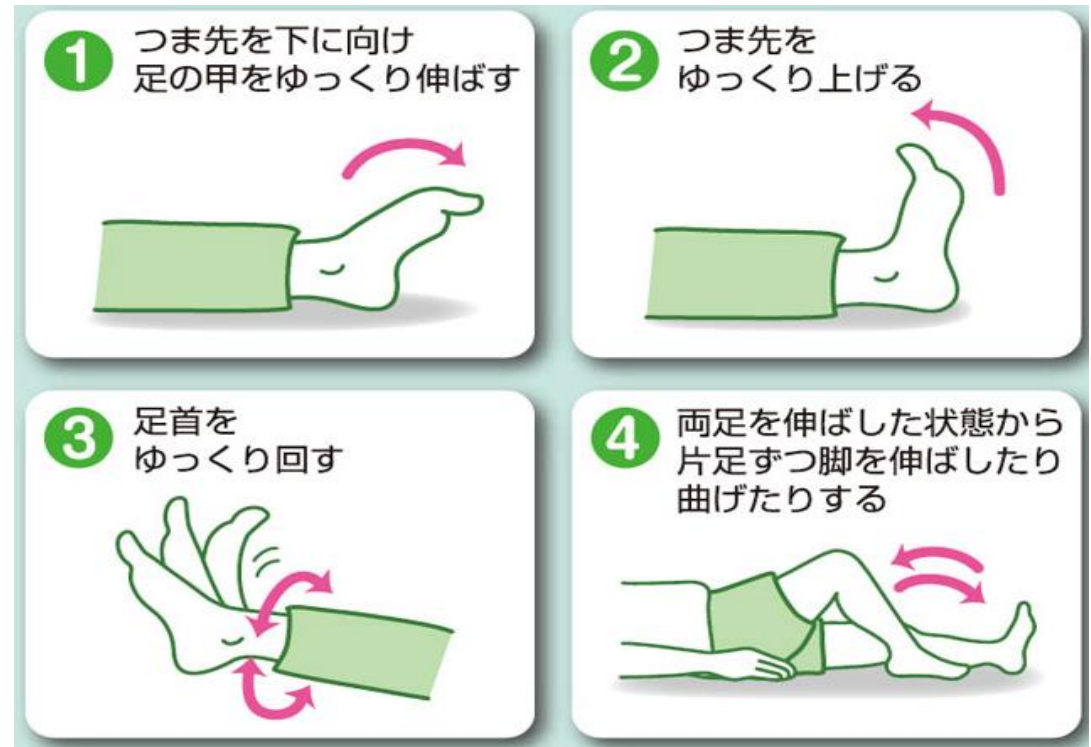

入院オリエンテーション

内容に関してベッドサイド
に、詳細なパンフレットを
ご用意してあります



わからないことがあれば
お気軽にご相談ください

入院オリエンテーション